

ROUTE 215: CRAWFORD - HOWARD

SUNDAYS - SOUTHBOUND

Domingos hacia el Sur

⑤	④	③	②	①
9:40am	9:51am	9:54am	9:57am	10:06am
10:20	10:31	10:34	10:37	10:46
11:00	11:11	11:14	11:17	11:26
11:40	11:51	11:54	11:57	12:06pm
12:20pm	12:33pm	12:36pm	12:41pm	12:52
1:00	1:13	1:16	1:21	1:32
1:40	1:53	1:56	2:01	2:12
2:20	2:33	2:36	2:41	2:52
3:00	3:13	3:16	3:21	3:32
3:40	3:53	3:56	4:01	4:12
4:20	4:33	4:36	4:41	4:52
5:00	5:13	5:16	5:21	5:32
5:40	5:53	5:56	6:01	6:12

SUNDAYS - NORTHBOUND

Domingos hacia el Norte

①	②	③	④	⑤
10:20am	10:31am	10:35am	10:38am	10:48am
11:00	11:11	11:15	11:18	11:28
11:40	11:51	11:55	11:58	12:08pm
12:20pm	12:31pm	12:35pm	12:38pm	12:48
1:00	1:11	1:15	1:18	1:28
1:40	1:51	1:56	1:59	2:11
2:20	2:31	2:36	2:39	2:51
3:00	3:11	3:16	3:19	3:31
3:40	3:51	3:56	3:59	4:11
4:20	4:30	4:34	4:37	4:47
5:00	5:10	5:14	5:17	5:27
5:40	5:50	5:54	5:57	6:07
6:20	6:30	6:34	6:37	6:47

NOTE: During the month before Christmas, extra service is operated to accommodate extended shopping hours at Old Orchard. Please call the Travel Information Center at 836-7000 for the specific dates and times regarding this extra service.

NOTA: Durante el mes de Diciembre antes de Navidad, se ofrecerá servicio extra a Old Orchard. Por favor llame al Centro de Información al 836-7000 para los horarios y fechas de éste servicio.

Sunday service operates on New Year's Day, Memorial Day, Fourth of July, Labor Day, Thanksgiving and Christmas.

El autobús operará con el horario del Domingo en Año Nuevo, Memorial Day, 4 de Julio, Labor Day, Thanksgiving y Navidad.

03-23-00

EXACT FARE REQUIRED DRIVER HAS NO CHANGE

REGULAR FARES	Full Fare	Reduced Fare
Regular Fare	\$1.25	\$0.60
Fare with Pace Transfer	\$1.35	\$0.65
Fare with Pace Transfer to CTA	\$1.80	\$0.90

Pace has a variety of passes and tickets that can make traveling on Pace, CTA and Metra easier and more cost effective. Please review the Pace Fare Guide for information on the Pace Commuter Club Cards, Pace/CTA 30-Day Pass, Link-Up Pass, PlusBus Pass, Student Haul Pass, Transit Cards, Reduced Fare Permits and 10-Ride Tickets. Reduced Fares are available for children (ages 7-11), students traveling to and from school, senior citizens and persons with disabilities. The RTA Reduced Fare Permit is required for seniors and persons with disabilities. A Medicare Card and another source of identification with a photograph, and a date of birth are acceptable to obtain the Permit. Please refer to the Pace Fare Guide for restrictions and additional information.

INFORMATION CENTER
If you need transit information please call:
The RTA Travel Information Center, open daily from 5:00 a.m. to 1:00 a.m. **836-7000**
TTY# (For HEARING IMPAIRED ONLY) (312) 836-4949
Pace Passenger Services, Monday through Friday from 8:00 a.m. to 5:00 p.m. (847) 364-PACE (7223)
TTY# (Pace information for HEARING IMPAIRED ONLY) (847) 364-5093

CARRIER INFORMATION
OPERATED BY: Pace North Shore
For lost and found call (847) 869-3878

ADDITIONAL INFORMATION
The schedules, fares and other information in this timetable are subject to change. Pace does not assume responsibility for errors in timetables, nor for inconvenience or damage resulting from delayed trains or buses or failure to make connections.
Bus will stop upon signal to driver at any intersection along the route where it is safe to do so.

SE REQUIERE TARIFA EXACTA EL CONDUCTOR NO TIENE CAMBIO

TARIFA REGULAR	Tarifa Regular	Tarifa Reducida
Tarifa Regular	\$1.25	\$0.60
Tarifa con Transbordo a Pace	\$1.35	\$0.65
Tarifa de Pace con Transbordo a la CTA	\$1.80	\$0.90

Pace cuenta con pases y boletos que hacen el viajar en Pace, CTA y Metra más fácil y económico. Por favor consulte la Guía de Tarifas de Pace para información sobre las Tarjetas del Pace Commuter Club, el pase de Pace/CTA de 30-Días, pase Link-Up, pase PlusBus, pase de Estudiante Haul, Tarjetas de Tránsito, Permiso para Tarifas Reducidas y Boletos de 10-Viajes. Las Tarifas Reducidas están disponibles para los niños (entre 7 a 11 años de edad), estudiantes viajando de y para la escuela, personas mayores y personas minusválidas. Se requiere que las personas mayores y las personas minusválidas presenten la Tarjeta de Tarifa Reducida de la RTA. Para obtener esta Tarjeta, por favor presente la Tarjeta del Medicare y alguna otra identificación con fotografía y fecha de nacimiento. Para más información y restricciones, por favor consulte la Guía de Tarifas de Pace.

CENTRO DE INFORMACION
Si necesita información para usar este servicio, llame al: **Centro de Información de RTA**, abierto diariamente de 5:00 a.m. a 1:00 a.m. **836-7000**
TTY# (solamente para Personas con problemas auditivos) (312) 836-4949
Servicios para Pasajeros, de lunes a Viernes de 8:00 a.m. a 5:00 p.m. (847) 228-3575
TTY# (Información para Personas con problemas auditivos) (847) 364-5093

COMPANIA DE TRANSPORTE
OPERADO POR: Pace North Shore
Para información sobre objetos perdidos (847) 869-3878

INFORMACION ADICIONAL
Los horarios, tarifas y otra información en este itinerario están sujetos a cambios. Pace no asume la responsabilidad por errores cometidos en los horarios, inconveniencias o daños resultado de el retraso en trenes o autobuses, o el fallar al hacer conexiones.
El autobús parará, cuando usted le haga una señal al conductor, en cualquier lugar a lo largo de la ruta, siempre y cuando sea seguro hacerlo.

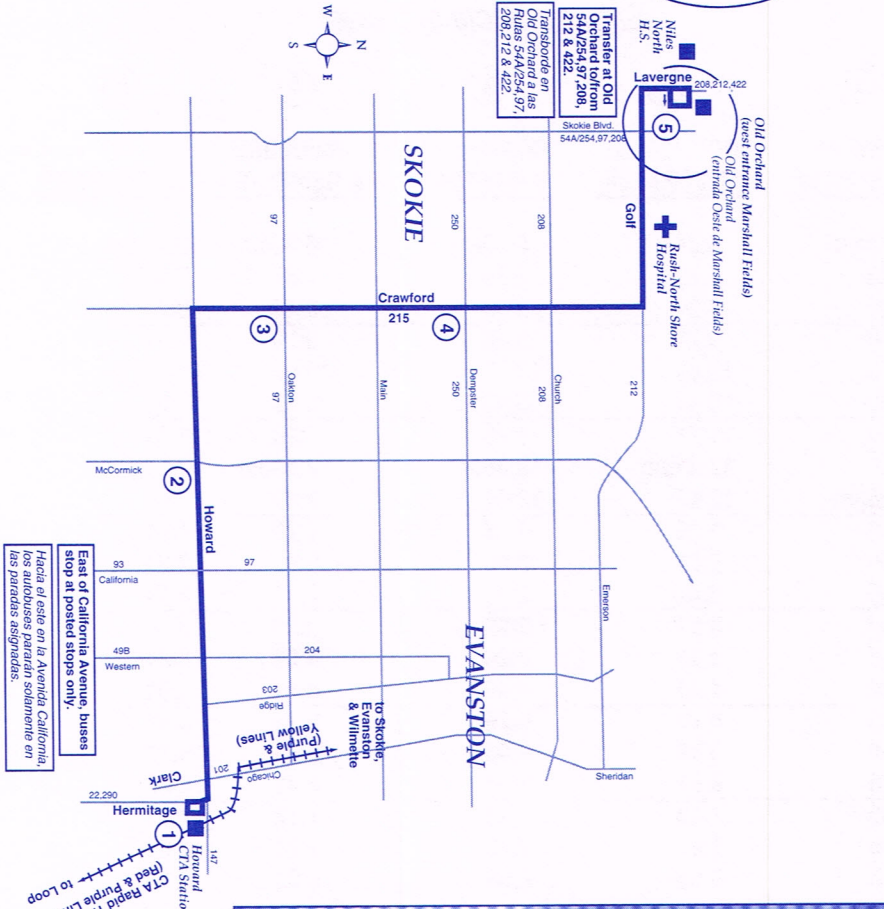
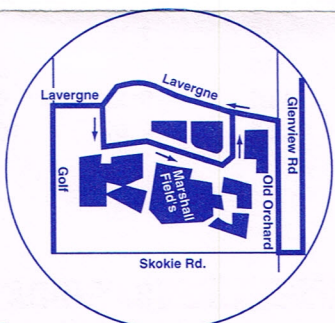
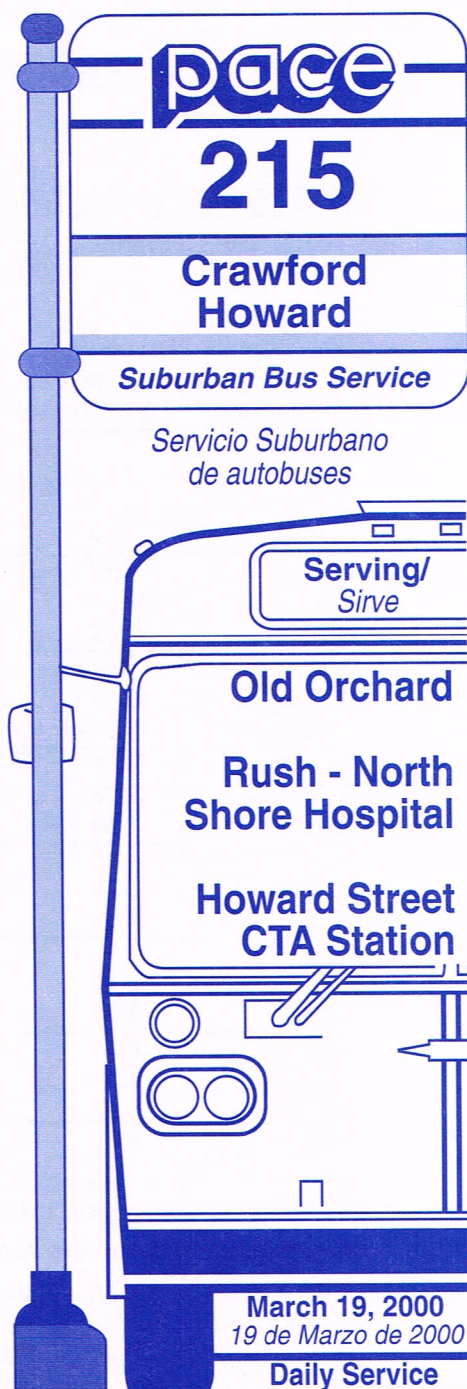

Great Part-Time Jobs!

- \$8.50-\$9.50/Hour + Benefits
- Up to \$23,000* in College Education Assistance
- Take a PACE bus to work at UPS!

Call **1-888-4UPS-JOB**, Access Code: 4233

*Program guidelines apply

ROUTE 215: CRAWFORD - HOWARD

WEEKDAYS - SOUTHBOUND

Entre semana hacia el Sur

⑤	④	③	②	①
OLD ORCHARD	CRAWFORD & DEMPSTER	CRAWFORD & OAKTON	HOWARD & McCORMICK	HOWARD CTA STATION
5:06am	5:16am	5:20am	5:25am	5:33am
5:26	5:36	5:40	5:45	5:53
5:46	5:56	6:00	6:05	6:13
6:00	6:12	6:16	6:22	6:33
6:20	6:32	6:36	6:42	6:53
6:40	6:52	6:56	7:02	7:13
7:00	7:12	7:16	7:22	7:33
7:20	7:32	7:36	7:42	7:53
7:40	7:52	7:56	8:02	8:13
8:00	8:12	8:16	8:22	8:33
8:25	8:37	8:41	8:47	8:58
8:50	9:01	9:05	9:10	9:19
9:30	9:41	9:45	9:50	9:59
10:10	10:21	10:25	10:30	10:39
10:50	11:01	11:05	11:10	11:19
11:30	11:41	11:45	11:50	11:59
12:10pm	12:21pm	12:25pm	12:30pm	12:39pm
12:50	1:01	1:05	1:10	1:19
1:30	1:41	1:45	1:50	1:59
2:10	2:21	2:25	2:30	2:39
2:30	2:44	2:48	2:54	3:05
2:50	3:04	3:08	3:14	3:25
3:10	3:24	3:28	3:34	3:45
3:30	3:44	3:48	3:54	4:05
3:50	4:04	4:08	4:14	4:25
4:10	4:24	4:28	4:34	4:45
4:30	4:44	4:48	4:54	5:05
4:50	5:04	5:08	5:14	5:25
5:10	5:24	5:28	5:34	5:45
5:30	5:44	5:48	5:54	6:05
5:50	6:04	6:08	6:14	6:25
6:10	6:24	6:28	6:34	6:45
6:40	6:52	6:55	7:00	7:09
7:10	7:22	7:25	7:30	7:39
8:21	8:32	8:35	8:40	8:49
9:30	9:42	9:45	9:50	9:59

WEEKDAYS - NORTHBOUND

Entre semana hacia el Norte

①	②	③	④	⑤
HOWARD CTA STATION	HOWARD & McCORMICK	CRAWFORD & OAKTON	CRAWFORD & DEMPSTER	OLD ORCHARD
5:40am	5:51am	5:57am	6:01am	6:13am
6:00	6:11	6:17	6:21	6:33
6:20	6:31	6:37	6:41	6:53
6:40	6:51	6:57	7:01	7:13
7:00	7:11	7:17	7:21	7:33
7:20	7:31	7:37	7:41	7:53
7:40	7:51	7:57	8:01	8:13
8:00	8:11	8:17	8:21	8:33
8:20	8:31	8:37	8:41	8:53
8:40	8:51	8:57	9:01	9:13
9:05	9:16	9:22	9:26	9:38
9:30	9:39	9:44	9:48	10:00
10:10	10:19	10:24	10:28	10:40
10:50	10:59	11:04	11:08	11:20
11:30	11:39	11:44	11:48	12:00pm
12:10pm	12:19pm	12:24pm	12:28pm	12:40
12:50	12:59	1:04	1:08	1:20
1:30	1:39	1:44	1:48	2:00
2:10	2:19	2:24	2:28	2:40
2:50	3:02	3:08	3:12	3:25
3:10	3:22	3:28	3:32	3:45
3:30	3:42	3:48	3:52	4:05
3:50	4:02	4:08	4:12	4:25
4:10	4:22	4:28	4:32	4:45
4:30	4:42	4:48	4:52	5:05
4:50	5:02	5:08	5:12	5:25
5:10	5:22	5:28	5:32	5:45
5:30	5:42	5:48	5:52	6:05
5:50	6:02	6:08	6:12	6:25
6:10	6:22	6:28	6:32	6:45
6:30	6:40	6:45	6:49	7:01
6:50	7:00	7:05	7:09	7:21
7:15	7:25	7:30	7:34	7:46
7:45	7:55	8:00	8:04	8:16
8:55	9:05	9:10	9:14	9:26
10:05	10:15	10:20	10:24	10:36

SATURDAYS - SOUTHBOUND

Sábado hacia el Sur

⑤	④	③	②	①
OLD ORCHARD	CRAWFORD & DEMPSTER	CRAWFORD & OAKTON	HOWARD & McCORMICK	HOWARD CTA STATION
5:45am	5:57am	6:00am	6:04am	6:12am
6:50	7:02	7:05	7:09	7:17
7:50	8:02	8:05	8:09	8:17
8:30	8:42	8:45	8:49	8:57
9:10	9:22	9:25	9:29	9:37
9:50	10:03	10:07	10:12	10:22
10:30	10:43	10:47	10:52	11:02
11:10	11:23	11:27	11:32	11:42
11:50	12:03pm	12:07pm	12:12pm	12:22pm
12:30pm	12:43	12:47	12:52	1:02
1:10	1:23	1:27	1:32	1:42
1:50	2:03	2:07	2:12	2:22
2:30	2:43	2:47	2:52	3:02
3:10	3:23	3:27	3:32	3:42
3:50	4:03	4:07	4:12	4:22
4:30	4:41	4:44	4:48	4:58
5:10	5:21	5:24	5:28	5:38
5:50	6:01	6:04	6:08	6:18
6:25	6:36	6:39	6:43	6:53
7:00	7:11	7:14	7:18	7:28
8:10	8:21	8:24	8:28	8:38
9:20	9:31	9:34	9:38	9:48

SATURDAYS - NORTHBOUND

Sábado hacia el Norte

①	②	③	④	⑤
HOWARD CTA STATION	HOWARD & McCORMICK	CRAWFORD & OAKTON	CRAWFORD & DEMPSTER	OLD ORCHARD
6:15am	6:24am	6:29am	6:32am	6:43am
7:20	7:29	7:34	7:37	7:48
8:25	8:34	8:39	8:42	8:53
9:10	9:21	9:26	9:29	9:41
9:50	10:01	10:06	10:09	10:21
10:30	10:41	10:46	10:49	11:01
11:10	11:21	11:26	11:29	11:41
11:50	12:01pm	12:06pm	12:09pm	12:21pm
12:30pm	12:41	12:46	12:49	1:01
1:10	1:21	1:26	1:29	1:41
1:50	2:01	2:06	2:09	2:21
2:30	2:41	2:46	2:49	3:01
3:10	3:21	3:26	3:29	3:41
3:50	4:01	4:06	4:09	4:21
4:30	4:41	4:46	4:49	5:01
5:10	5:21	5:26	5:29	5:41
5:50	5:59	6:03	6:06	6:17
6:25	6:34	6:38	6:41	6:52
7:00	7:09	7:13	7:16	7:27
7:35	7:44	7:48	7:51	8:02
8:45	8:54	8:58	9:01	9:12

NOTE: During the month before Christmas, extra service is operated to accommodate extended shopping hours at Old Orchard. Please call the Travel Information Center at 836-7000 for the specific dates and times of this extra service.

Sunday service operates on New Year's Day, Memorial Day, Fourth of July, Labor Day, Thanksgiving and Christmas.

NOTA: Durante el mes de Diciembre antes de Navidad, se ofrecerá servicio extra a Old Orchard. Por favor llame al Centro de Información al 836-7000 para los horarios y fechas de éste servicio.

El autobús operará con el horario del Domingo en Año Nuevo, Memorial Day, 4 de Julio, Labor Day, Thanksgiving y Navidad.