

No Saturday, Sunday, or holiday service.  
 No hay servicio los Sábados, Domingos o días festivos.

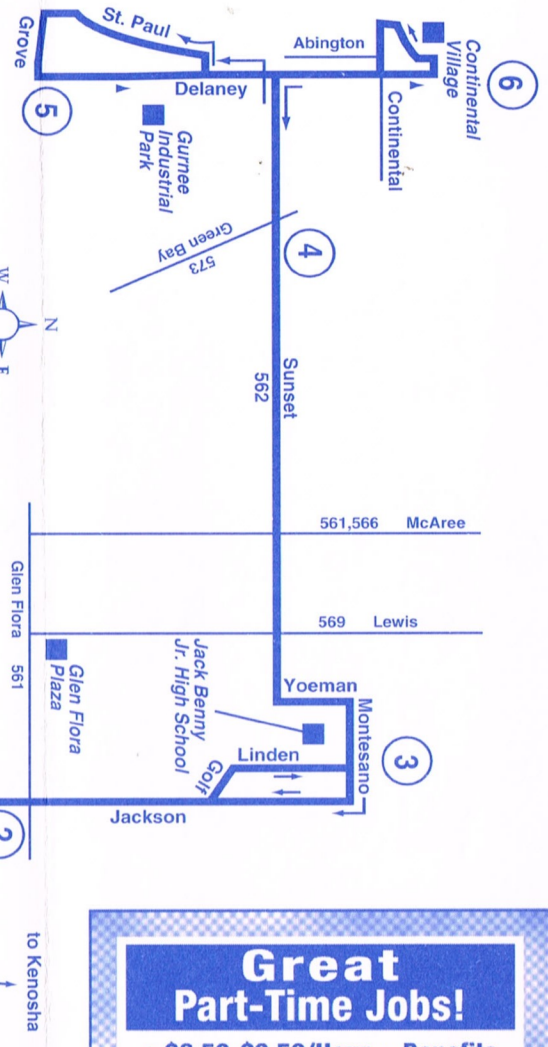

Transfer to/from other Pace Routes 561, 563, 564, 565, 568, 571 and 572.  
 Transporte de y para otras Rutas de Pace 561, 563, 564, 565, 568, 571 y 572.

**Great Part-Time Jobs!**

- \$8.50-\$9.50/Hour + Benefits
- Up to \$23,000\* in College Education Assistance
- Take a PACE bus to work at UPS!

Call  
**1-888-4UPS-JOB**  
 Access Code: 4233

Equal Opportunity Employer  
 \*Program guidelines apply

**EXACT FARE REQUIRED  
 DRIVER HAS NO CHANGE**

LOCAL FARES	Full Fare	Reduced Fare
Local Fare	\$1.10	\$0.55
Local Transfer	Free	Free
Fare with Pace Transfer	\$1.35	\$0.65
Fare with Pace Transfer to CTA	\$1.80	\$0.90

Pace has a variety of passes and tickets that can make traveling on Pace, CTA and Metra easier and more cost effective. Please review the Pace Fare Guide for information on the Pace Commuter Club Cards, Pace/CTA 30-Day Pass, Link-Up Pass, PlusBus Pass, Student Haul Pass, Transit Cards, Reduced Fare Permits and 10-Ride Tickets. Reduced Fares are available for children (ages 7-11), students traveling to and from school, senior citizens and persons with disabilities. The RTA Reduced Fare Permit is required for seniors and persons with disabilities. A Medicare Card and another source of identification with a photograph and a date of birth are acceptable to obtain the Permit. Please refer to the Pace Fare Guide for restrictions and additional information.

**INFORMATION CENTER**  
 If you need transit information please call:  
**The RTA Travel Information Center**, open daily from 5:00 a.m. to 1:00 a.m. **836-7000**  
**TTY# (for HEARING IMPAIRED ONLY)** (312) 836-4949  
**Pace Passenger Services**, Monday through Friday from 8:00 a.m. to 5:00 p.m. (847) 364-PACE (7223)  
**TTY# (Pace Information for HEARING IMPAIRED ONLY)** (847) 364-5093

**CARRIER INFORMATION**  
**OPERATED BY: Pace North**  
**For lost and found call (847) 662-1221**

**ADDITIONAL INFORMATION**  
 The schedules, fares and other information in this timetable are subject to change. Pace does not assume responsibility for errors in timetables, nor for inconvenience or damage resulting from delayed trains or buses or failure to make connections.  
 Bus will stop upon signal to driver at any intersection along the route where it is safe to do so.

**SE REQUIERE TARIFA EXACTA  
 EL CONDUCTOR NO TIENE CAMBIO**

ZONAS DE TARIFA LOCAL	Tarifa Regular	Tarifa Reducida
Tarifa local	\$1.10	\$0.55
Transbordo Local	Gratis	Gratis
Tarifa con transbordo a Pace	\$1.35	\$0.65
Tarifa de Pace con transbordo a la CTA	\$1.80	\$0.90

Pace cuenta con pases y boletos que hacen el viajar en Pace, CTA y Metra más fácil y económico. Por favor consulte la Guía de Tarifas de Pace para información sobre las Tarjetas del Pace Commuter Club, el pase de Pace/CTA de 30-Días, pase Link-Up, pase PlusBus, pase de Estudiante Haul, Tarjetas de Tránsito, Permiso para Tarifas Reducidas y Boletos de 10-Viajes. Las Tarifas Reducidas están disponibles para los niños (entre 7 a 11 años de edad), estudiantes viajando de y para la escuela, personas mayores y personas minusválidas. Se requiere que las personas mayores y las personas minusválidas presenten la Tarjeta de Tarifa Reducida de la RTA. Para obtener esta Tarjeta, por favor presente la Tarjeta del Medicare y alguna otra identificación con fotografía y fecha de nacimiento. Para más información y restricciones, por favor consulte la Guía de Tarifas de Pace.

**CENTRO DE INFORMACIÓN**  
 Si necesita información para usar este servicio, llame al: **Centro de Información de RTA**, abierto diariamente de 5:00 a.m. a 1:00 a.m. **836-7000**  
**TTY# (solamente para Personas con problemas auditivos)** (312) 836-4949  
**Servicios para Pasajeros**, de Lunes a Viernes de 8:00 a.m. a 5:00 p.m. (847) 228-3575  
**TTY# (Información para Personas con problemas auditivos)** (847) 364-5093

**COMPañIA DE TRANSPORTE**  
**OPERADO POR: Pace North**  
 Para información sobre objetos perdidos (847) 662-1221

**INFORMACIÓN ADICIONAL**  
 Los horarios, tarifas y otra información en este itinerario están sujetos a cambios. Pace no asume la responsabilidad por errores cometidos en los horarios, inconveniencias o daños resultado de el retraso en trenes o autobuses, o el fallar al hacer conexiones.  
 El autobús parará, cuando usted le haga una señal al conductor, en cualquier lugar a lo largo de la ruta, siempre y cuando sea seguro hacerlo.

**pace**  
**562**  
**Gurnee via Sunset**  
**Suburban Bus Service**  
*Servicio Suburbano de autobuses*

**Serving / Sirve a minusválidos**

**Downtown Waukegan**  
**Jack Benny Jr. High School**  
**Waukegan East High School**  
**Gurnee Industrial Park**  
**Continental Village**

**January 10, 2000**  
**10 de Enero de 2000**  
**Mon. - Fri. Service**



# ROUTE 562 SUNSET

## WEEKDAY - WESTBOUND

*Entre semana hacia el Oeste*

①

②

③

④

⑤

⑥

**WASHINGTON  
GENESE**

**JACKSON  
GLEN FLORA**

**LINDEN  
MONTESANO**

**SUNSET  
GREEN BAY**

**DELANY  
GROVE**

**CONTINENTAL  
ABINGTON**

6:02 AM	6:09 AM	6:13 AM	6:21 AM	6:28 AM	6:32 AM
7:02	7:09	7:13	7:21	7:28	7:32
8:02	8:09	8:13	8:21	8:28	8:32
9:02	9:09	9:13	9:21	9:28	9:32
10:02	10:09	10:13	10:21	10:28	10:32
11:02	11:09	11:13	11:21	11:28	11:32
<b>12:02 PM</b>	<b>12:09 PM</b>	<b>12:13 PM</b>	<b>12:21 PM</b>	<b>12:28 PM</b>	<b>12:32 PM</b>
1:02	1:09	1:13	1:21	1:28	1:32
2:02	2:09	2:13	2:21	2:28	2:32
-	-	2:25 S	2:28 * S	-	-
3:02	3:09	3:13	3:21	3:28	3:32
-	3:19 S**	3:23 S	3:31 S	-	-
4:07	4:14	4:18	4:26	4:33	4:37
5:10	5:17	5:21	5:29	5:36	5:40
6:15	6:22	6:26	6:34	-	6:40

## WEEKDAY - EASTBOUND

*Entre semana hacia el Este*

⑥

④

③

②

①

**CONTINENTAL  
ABINGTON**

**SUNSET  
GREEN BAY**

**LINDEN  
MONTESANO**

**JACKSON  
GLEN FLORA**

**WASHINGTON  
GENESE**

6:32AM	6:36AM	6:43AM	6:48AM	6:56AM
7:34	7:38	7:45	7:50	7:58
-	7:44 S *	7:47 S	-	-
8:34	8:38	8:45	8:50	8:58
9:34	9:38	9:45	9:50	9:58
10:34	10:38	10:45	10:50	10:58
11:34	11:38	11:45	11:50	11:58
<b>12:34 PM</b>	<b>12:38 PM</b>	<b>12:45 PM</b>	<b>12:50 PM</b>	<b>12:58 PM</b>
1:34	1:38	1:45	1:50	1:58
2:34	2:38	2:45	2:50	2:58
3:34	3:38	3:45	3:50	3:58
4:39	4:43	4:50	4:55	5:03
5:42	5:46	5:53	5:58	6:06

**S - Accessible trip operates school days only.**

10/26/99

\* - Time shown is at the intersection of Lewis and Sunset.

\*\* - Time shown is at the intersection of Washington and Jackson at 3:15pm.

**No Saturday, Sunday, or holiday service.**

*S - Los viajes no accesibles para minusválidos operan solamente en los días de escuela.*

\* - A esta hora el autobús parará en la intersección de Lewis y Sunset.

\*\* - A las 3:15 pm el autobús parará en la intersección de la Washington y Jackson.

*No hay servicio los Sábados, Domingos o días festivos.*

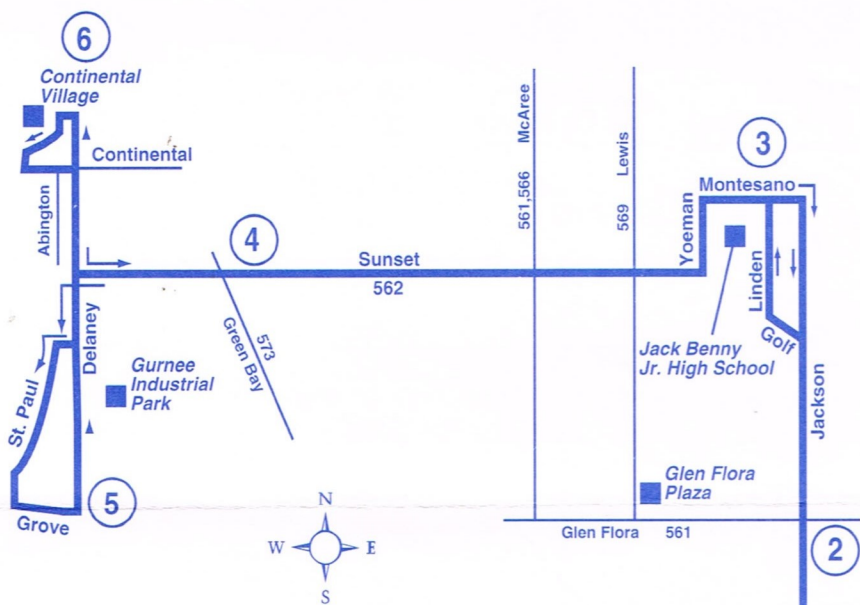

No Saturday, Sunday, or holiday service.

No hay servicio los Sábados, Domingos o días festivos

Transfer to/from other  
Pace Routes 561, 563, 564,  
565, 568, 571 and 572.

Trasborde de y para otras  
Rutas de Pace 561, 563, 564,  
565, 568, 571 y 572.

Waukegan  
East High School  
and Career Academy

to Kenosha



Waukegan  
Metra  
Station

to Chicago

**Great Part-Time Jobs!**

- \$8.50-\$9.50/Hour + Benefits
- Up to \$23,000\* in College Education Assistance
- Take a PACE bus to work at UPS!

Call **1-888-4UPS-JOB**  
Access Code: 4233

Equal Opportunity Employer  
\*Program guidelines apply

